

# PROGRAMA MÓDULO I:

**VIERNES 29 de noviembre**

**10:00 Fundamentos físicos de la ecografía. Equipos. Configuración. Modo bidimensional y modo M. Cuándo realizar una ecocardiografía.**

**11:00 Preparación y posicionamiento del paciente. Proyecciones estándar. Principales cortes. Función sistólica y diastólica. Medidas e índices cardíacos.**

**12:00 Pausa café**

**12:30 Fundamentos físicos del Doppler. Patrones Doppler normales. Medidas**

**13:30 Hemodinámica cardíaca. Protocolo ecocardiográfico rutinario. Elaboración del informe ecocardiográfico.**

**14:30 COMIDA**

**16:00 Sesión práctica en pacientes caninos**

**19:30 Clausura de la primera jornada**

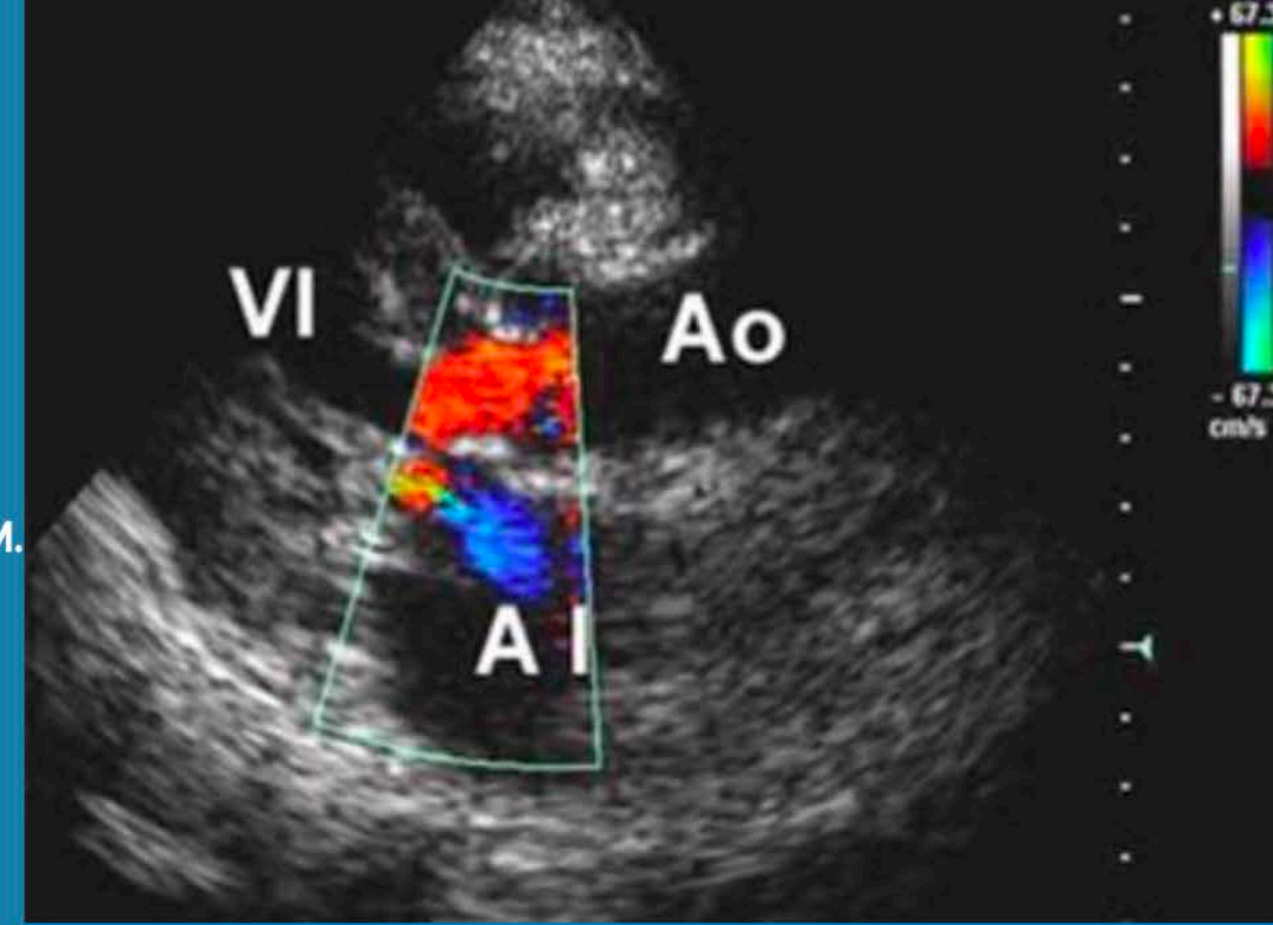

- INSTITUTO DIAGNOSTICO POR IMAGEN -

# PROGRAMA MÓDULO I:

**SÁBADO 30 de noviembre**

**9:30** *Enfermedad mitral degenerativa crónica. Medidas prácticas para clasificar al paciente. Consenso ACVIM. Estudio EPIC. Presentación de casos clínicos.*

**11:30** *Pausa café*

**12:00** *Cardiomiopatía dilatada. Parámetros para clasificar la enfermedad. Guías europeas. Presentación de casos clínicos.*

**14:00** *COMIDA*

**15:30** *Sesión práctica en pacientes caninos*

**19:00** *Clausura del curso y entrega de diplomas*

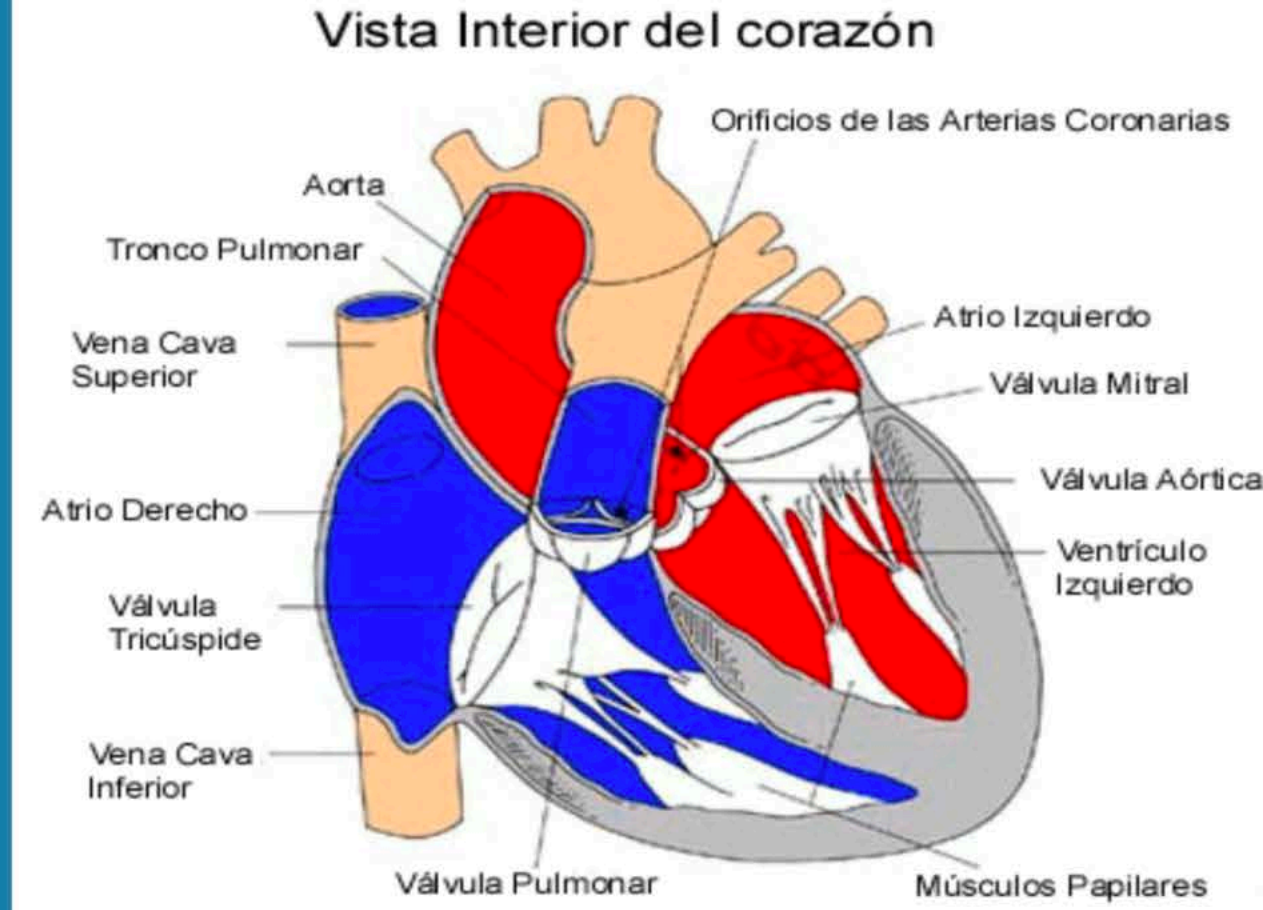

- INSTITUTO DIAGNOSTICO POR IMAGEN -